Les outils de l’administrateur

Les éléments de base

Sommaire

De quoi s'agit-il ?

01 Ordinateur

02 Des logiciels

Ordinateur

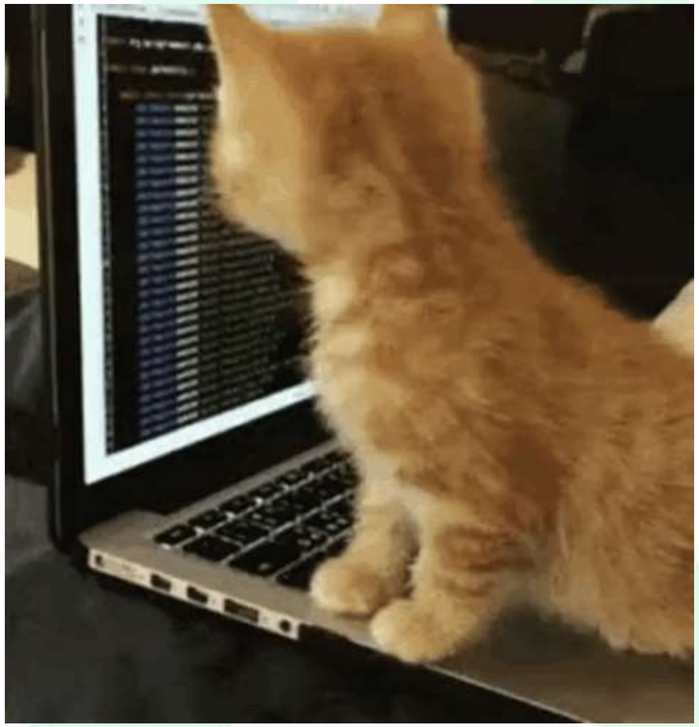

Différents types d’ordinateurs

Différents usages

Postes clients (ordinateur de bureau - laptop - smartphone)

- Équipés clavier - écran - souris (ou écran tactile)
- Installés dans l'espace de travail - portable
- 1 utilisateur simultané - allumés au besoin

Serveurs / Équipements réseaux

- Allumés en permanence
- Utilisés par plusieurs utilisateurs simultanément
- Regroupés dans un local dédié sur un site voir distant
- Rarement équipé clavier - écran - souris

Administrer un serveur

Quelle interface ?

Historiquement, l'accès à la console système se faisait via un terminal.

Aujourd'hui :

- Switch KVM
- Émulateur de terminal et connexion directe, en RJ45 ou en USB (une petite doc).
- Console réseau via SSH
- Interface web

=> Ordinateur portable

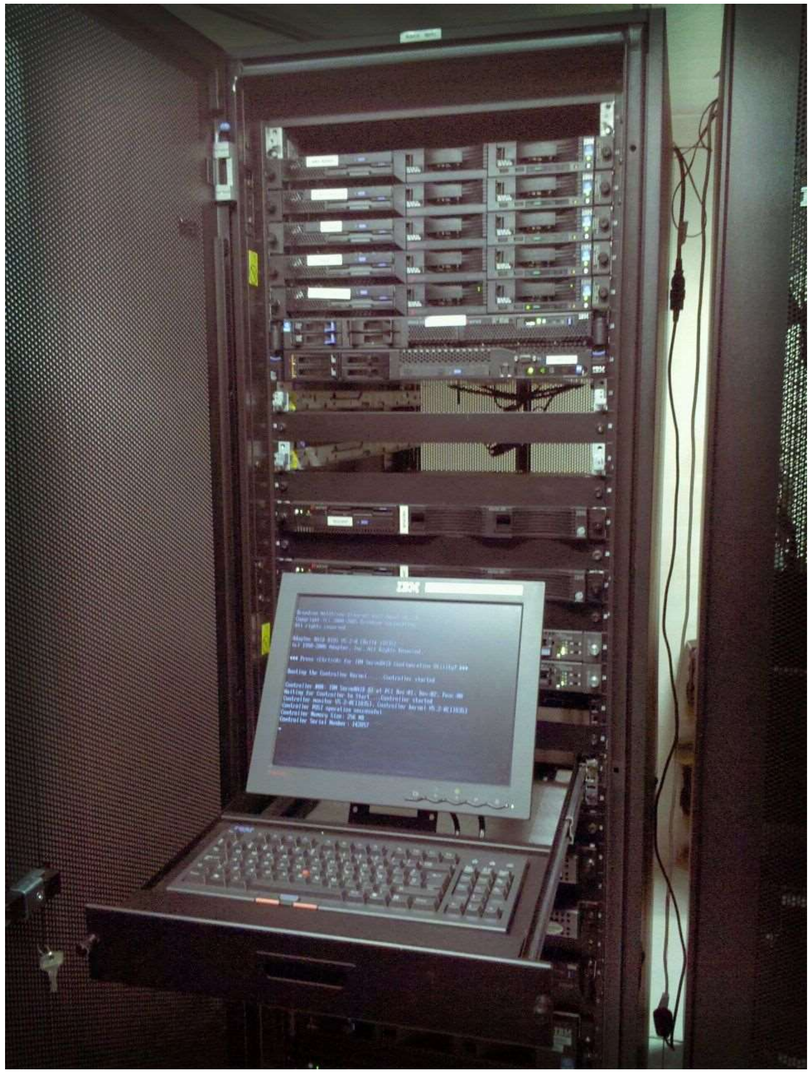

Photo : David Martín :: Suki_ :: sur wikimedia

Un choix de systèmes d’exploitation

Une histoire
d’habitude

GNU/Linux

MS Windows

FreeBSD

OpenBSD

NetBSD®

OSX

Des logiciels

Command-Line Interpreter - shell

En direct avec l'OS

Communiquer avec l'OS sans interface graphique.

Avantages :

- Rapidité
- Faible consommation ressources
- Très efficace

Inconvénients :

- Peu intuitif de prime abord

Editeurs de texte CLI

Une interface texte

Création et **Édition** de fichier en ligne de commande.

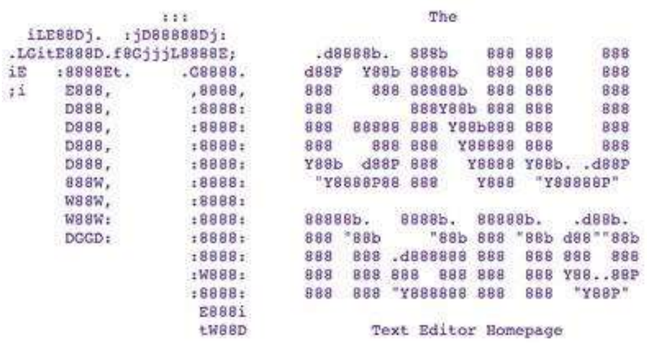

VS VS

La boite à outil de l’admin

Quelques exemples

- Un terminal (xterm, puTTY, MobaXterm, terminator, screen…)
- Un client SSH (openssh, puTTY…)
- Un navigateur web (firefox, chromium…)
- Des outils réseaux
- Beaucoup, beaucoup d'outils en ligne de commande !

MERCI

pour votre participation.

C’est à vous maintenant.
Des questions ?
Des remarques ?

Atelier

https://wildcodeschool.github.io/workshop-terminal/README-FR